FREEMAN LAKE

Zahlen, Daten und Fakten:

- Grundstücksgröße 1.300.000 m² (130 ha)
- Clearwater Lake - Seegröße ca. 25 ha / bis 14 m tief
- 10 parzellierte Grundstücke am Objekt
- Altes Farmland mit Apfelbäumen, Blaubeeren uvm.
- Guter Mischwaldbestand
- Öffentliche Straße bis zum Grundstück
- Provinzstadt Yarmouth in 15 Autominuten erreichbar

Dieses Areal zeichnet sich dadurch aus, dass der GESAMTE SEE im Mittelpunkt der Liegenschaft liegt und dadurch nur vom Eigentümer dieser Liegenschaft benützt werden kann.

Freeman Lake

Preis in **€ 429.000,00 netto**
(zzgl. Steuern von 15%)

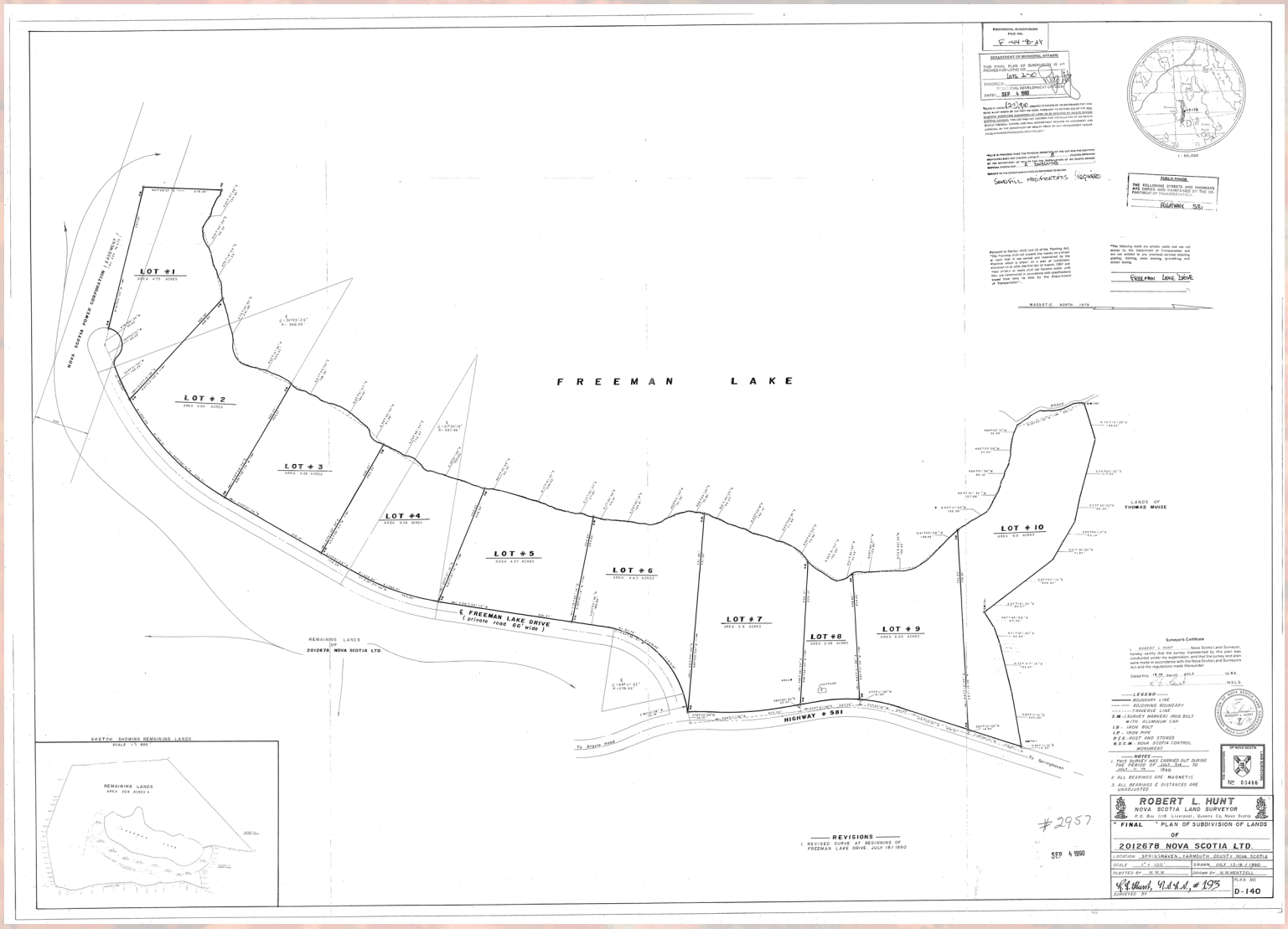

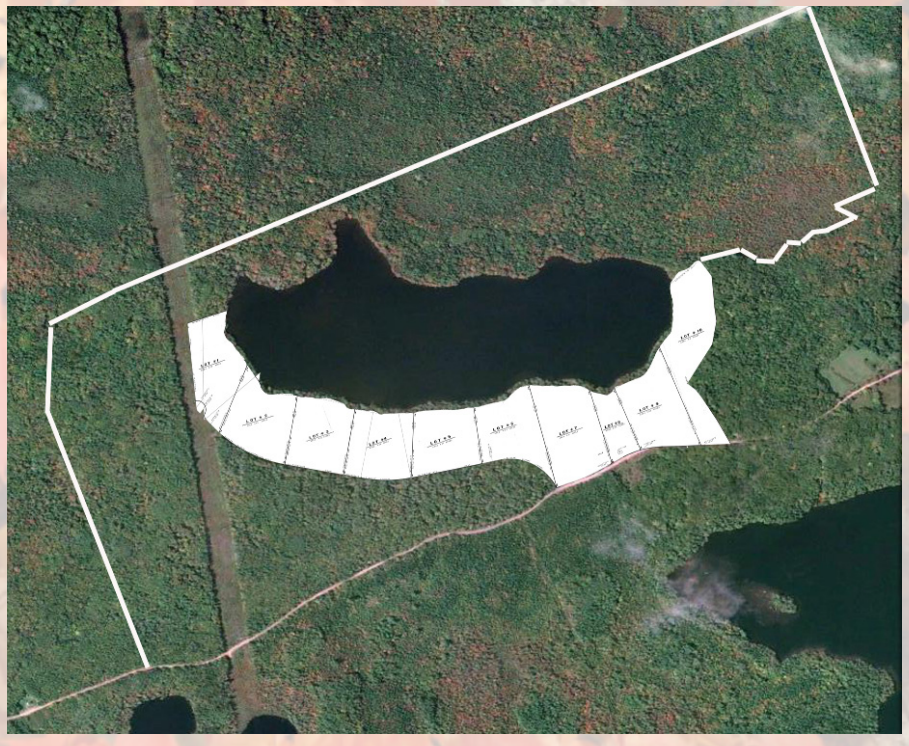

PURE NATURE / GO-Canada DEVELOPMENT LTD
Pfarrer-Leurprecht-Weg 1a, A-6406 Oberhofen

Tel.: + 43 699 17 05 96 31
info@immobilien-kanada.at , www.immobilien-kanada.at